USMP
UNIVERSIDAD DE SAN MARTIN DE PORRES

CENTRO MÉDICO CIUDAD UNIVERSITARIA.

www.fppt.info

Tenemos el compromiso de contribuir a mejorar la calidad de vida de la comunidad universitaria, personal administrativo y docente.

www.fppt.info

OBJETIVO

- Brindar atención primaria de salud resolutiva y competente, mediante acciones de promoción y prevención.

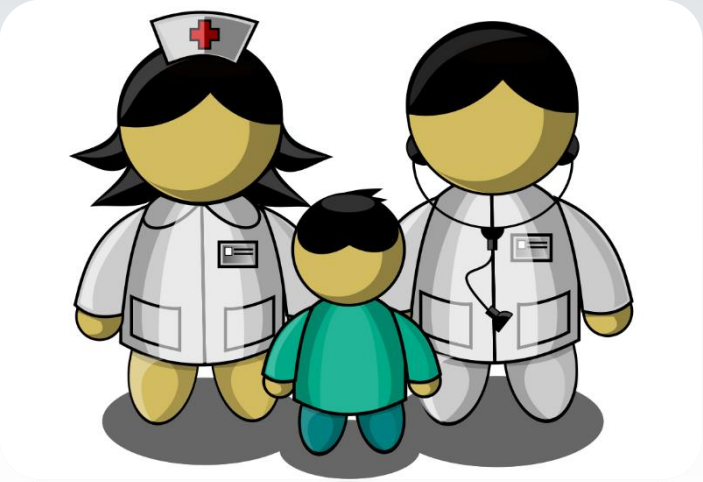

www.fppt.info

CAPITAL HUMANO

- 2 Médicos Cirujanos – Encargados del Centro Médico

  Marjorie Huarac Linares (Turno Mañana)

  Mario Pereira Ortiz (Turno Tarde)

- 2 Licenciadas en Enfermería

  Cindy Leyva Aragón (Turno Mañana)

  Chaveli Raymundo Ramos (Turno Tarde)

www.fppt.info

FLUXOGRAMA DE ATENCION

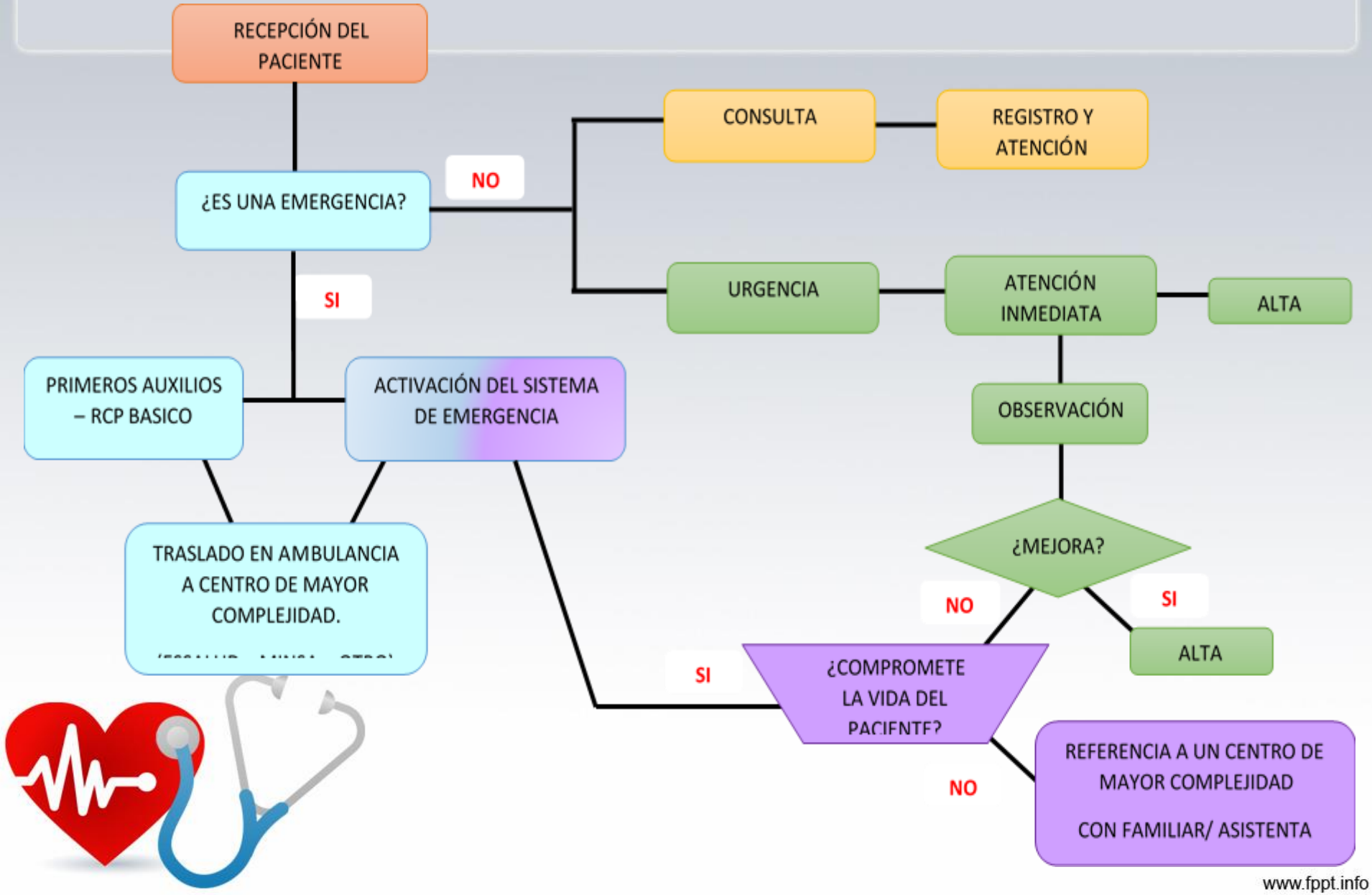

www.fppt.info

CONTACTO

- Línea Fija : 3172130
- Anexo de Enfermería : 3116
- Anexo de consultorio médico: 3227

www.fppt.info

PLANTA FÍSICA

Sala de espera.

Estación de enfermería.

www.fppt.info

PLANTA FÍSICA

Ambientes de evaluación y procedimientos menores.

Consultorio Médico.

www.fppt.info

FUNCIONES GENERALES DEL SERVICIO

- Proporcionar servicios de atención médica con enfoque de riesgo, mediante acciones de promoción y prevención

✓ **CAMPAÑAS DE VACUNACIÓN**

✓ **CAMPAÑAS MÉDICAS**

- Desarrollar acciones de educación para la salud, con respecto a la responsabilidad y el fomento del autocuidado de la salud individual y familiar.

✓ **CHARLAS EDUCATIVAS Y TALLERES DE SALUD**

www.fppt.info

COLABORADORES

PERÚ Ministerio de Salud

Abbott

En colaboración con instituciones de salud y laboratorios, realizamos consultorías médicas y campañas de salud en el área preventiva promocional.

Eurofarma

clínica montefiori

www.fppt.info

Gracias

www.fppt.info